GBV-Akademie

WEBINARE

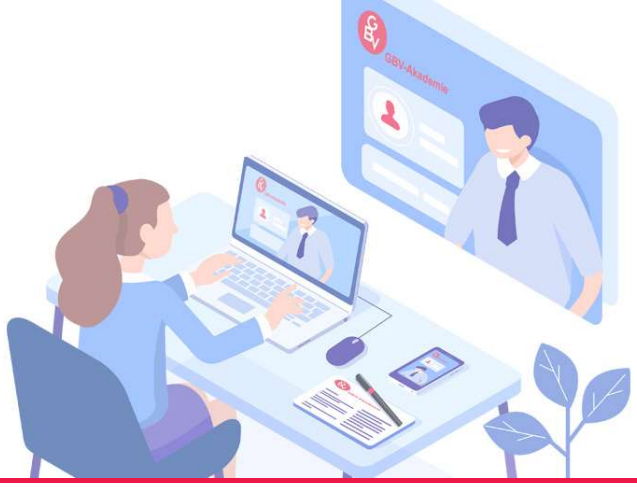

up to date

Einladung

zum

Webinar:

Steuerrechtliche Möglichkeiten bei Photovoltaikanlagen in der gemeinnützigen Wohnungswirtschaft

am

12.04.2024

von 09:30 Uhr bis ca. 11:00 Uhr

mit

WP/StB Mag. Stephan Schlager

Webinarinhalt:

- Steuerliche Rahmenbedingungen
  - Ertragsteuern
  - Verkehrssteuern
  - Verbrauchsteuern
- Modelle zum Betreiben von Photovoltaikanlagen
- Herausforderungen/Beschränkungen der Stromnutzung

Nutzen Sie die Gelegenheit, uns vorab Fragen zu stellen, damit auf diese bereits im Webinar eingegangen werden kann. Zudem haben Sie die Möglichkeit, beim Webinar direkt Fragen an den Referenten zu stellen!

Ihre Fragen richten Sie bitte formlos an: seminare@gbv-akademie.at

GBV-Akademie

WEBINARE

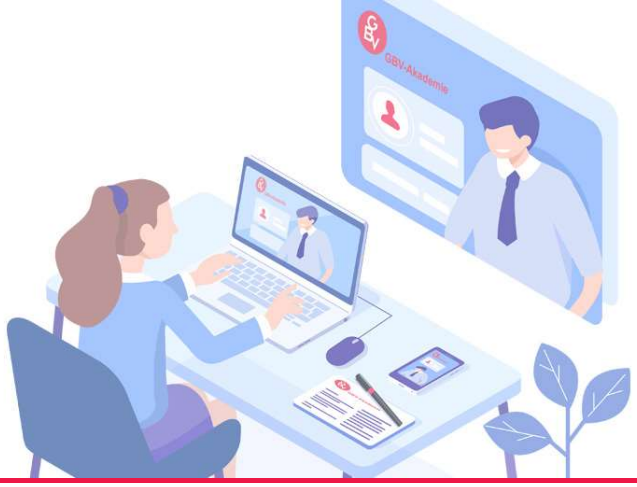

Ihr Ziel / Nutzen:

Erfahren Sie mehr zu den für die Wohnbauwirtschaft relevanten steuerrechtlichen Begebenheit im Hinblick auf Photovoltaikanlagen.

Plattform Zoom

Die *Abwicklung erfolgt virtuell* - mit Zoom. Alles was Sie dafür benötigen ist ein Laptop, PC, ein Tablet oder Ihr Smartphone. Eine Registrierung auf Zoom ist nicht notwendig.
Die Teilnehmer:innen bekommen nach Anmeldung einen Zugangs-Code und eine weiterführende Information übermittelt.

Zielgruppe:

Führungskräfte, Leitungen der Rechtsabteilungen sowie Mitarbeiter:innen aus allen Bereichen der Wohnungswirtschaft, die diese Thematik betrifft und beschäftigt.
Die Teilnehmer:innenanzahl ist beschränkt!

Ihr Referent:

WP/StB Mag. Stephan Schlager
Gesellschafter-Geschäftsführer der Prof. Dr. Josef Schlager Wirtschaftstreuhand GmbH,
Steuerberater, Wirtschaftsprüfer, Universitätslektor an der JKU sowie Mitglied des Fachsenats für Steuerrecht der Kammer der Steuerberater und Wirtschaftsprüfer,
Autor zahlreicher Publikationen im Bereich der Steuerlehre und Rechnungslegung.

Veranstaltungsort:

Büro, Office, Homeoffice, oder wo immer Sie sich befinden, bequem auf Ihrem Laptop, PC, Tablet oder Smartphone.

Investition / Kostenbeitrag:

EURO 150,00 + 20 % USt
inkl. Webinarunterlagen. Die Stornobedingungen entnehmen Sie bitte unseren AGB.

Kontaktperson:

Frau Katrin Deimel [seminare@gbv-akademie.at oder +43 732/89 05 06 oder +43 699/18016161]

Wir freuen uns, Sie bei diesem Webinar begrüßen zu können!